SKU: M08A250VVD

Tecnodom

Banco alimentare refrigerato M08A250VVD Ventilato Senza riserva

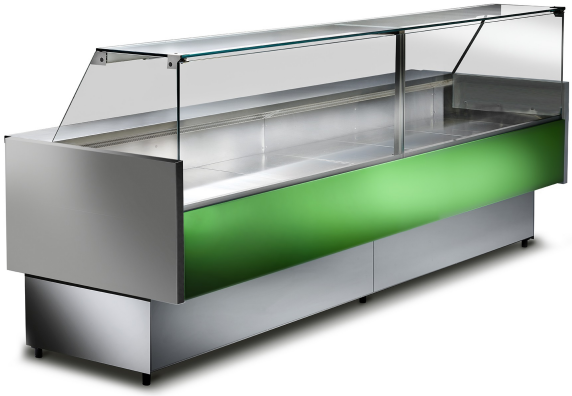

Descrizione

Banchi alimentari refrigerati

Banco alimentare refrigerato con vetri temperati dritti. Adatto all'esposizione di gastronomia, salumi e latticini, carne, carne preconfezionata e snack.

Specifiche tecniche

- Assorbimento all'avviamento: 820 W
- Assorbimento a regime: 750 W
- Assorbimento in fase di sbrinamento: 2510 W
- Potenza assorbita dall'illuminazione: 20 W
- Superficie di esposizione: 1,55 m2
- Alimentazione: 220/240 V - 1P - 50 Hz
- Vetro qualità extrachiaro
- Sistema antiappannamento vetri ad aria calda
- Senza riserva refrigerata
- Vasca in lamiera preverniciata bianca
- Spalle termoformate e coibentate alte (A) o basse (B) a scelta (spessore 40 mm)
- Fianchi laterali in vetro temperato predisposti per mensola intermedia
- Pannello comandi elettronico
- Plafoniera con illuminazione LED

- Piano di lavoro in acciaio inox
- Piano espositivo in acciaio inox con sistema di recupero liquidi
- Vaschetta evapora-condensa automatica con galleggiante
- Sbrinamento a fermata
- Vetro deflettore

Scheda Tecnica

Attributo	Valore
Altezza (cm)	119.7
Cella di riserva	Senza cella
Lunghezza (cm)	248
Profondità (cm)	90
Refrigerazione	Ventilata
Temperatura °C	2 / 5
Vetro	Dritto
Lunghezza	248 cm